

# Říkadlo

(partitura)

Začíná Krokodýl na piano klastrama hodně vysoko. Je třeba od začátku přesně dodržet 9/8 takt i tempo (cca 80).

piano

Zopakuje to asi 4x až 5x a potom se přidá Kačenka ve spodních oktávách na harmonium (nebo na modul).

harmonium

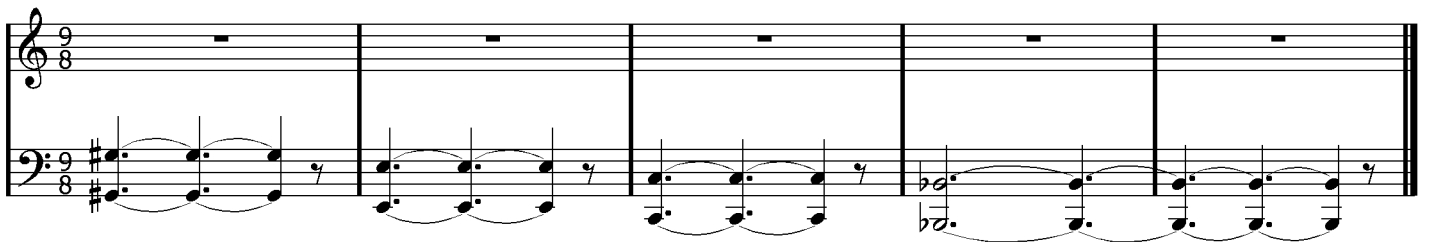

Zopakuje to asi 4x až 5x a potom se přidá Krokodýl s počítací basou (je na 9/4).

piano

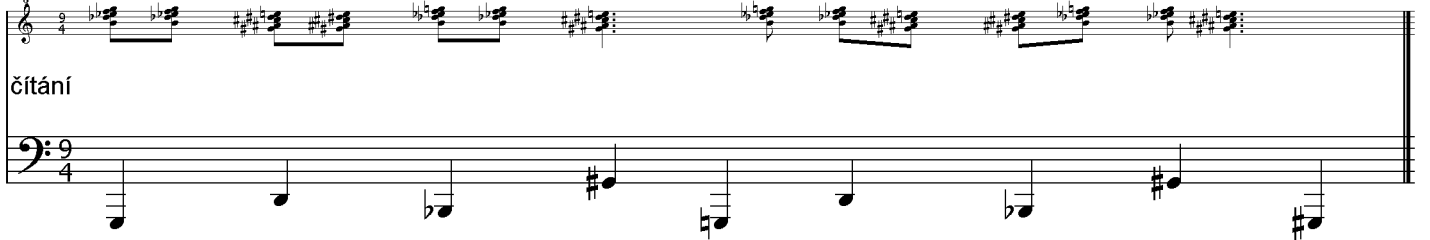

čítání

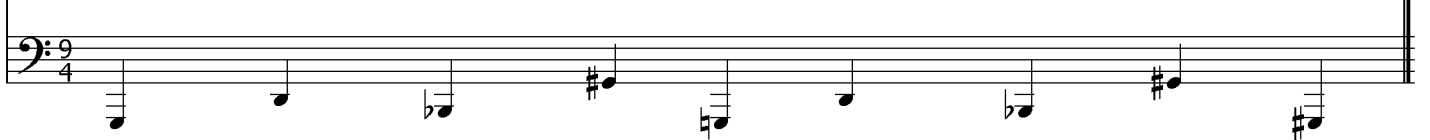

Zopakuje to asi 4x (je třeba si to odpočítat, aby to vyšlo s čítací basou) a přidává se Andrejka na housle. Rytmika (Krokodýl a Kačenka) odehraje dál jen 4x a pak udělá stop time, Andrejka hraje sólo dál.

housle

housle

housle

Andrejku vystřídá Štěpán s klarinetem podpořenéj Kačenčinou pravou rukou. Rytmika se zachová stejně (*stop time*).

piano p.f.

piano l.r.

harmonium

Štěpán

piano p.f.

piano l.r.

harmonium

Štěpán

piano p.f.

piano l.r.

harmonium

Štěpán

Obdobně vystřídá Štěpána s Kačenkou Prd'a na xylofon (vše se hraje ve dvaařicetinách tremolo).

Ted' se všechno změní: Prd'a odkládá paličky a připraví si vozembouch, Štěpán s Krokodýlem a Kačenka s Andrejkou zpívají. Prd'a se přidává až s holkama a tluče 9/4 metrum (*co si do toho přidá, je jeho věc*). S vozembouchem tancuje kolem zpívajících.

kluci: Jsou světla zhasnutý nevidím kam mám jít potřebuju poradit, kudy ven můžu uniknout

holky: pojď doleva nebo doprava vždyť víš sám že blázníš

holky: před tebou je to, co za tebou ne - ři - kej že krá - číš

kluci: Jsou světla zhasnutý ale to nevadí nepotřebujeme vlastně nikdy rychle najít cíl

holky: Cíl, to je zatmění ten tvůj cíl ti stíní co vidíš kolem sebe, není tma ale jenom stín

kluci: Už tolikrát jsem se zkoušel ptát "Tak kde jsou ty Zí - třky?"

kluci: Unavení z toho snažení tou - ží - me po Rá - jích

holky: Ráj, to je zatmění život ti promění jenom, když nebudeš pořád hledat vysvobození.

Ted' Prd'a do ticha  
odklepe:

vozembouch

6. strana

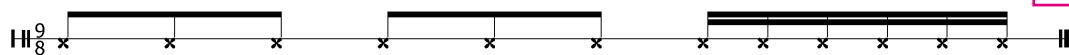

a začne račí sloka

piano p.r.

piano l.r.

housle

Štěpán

vozembouch

piano p.r.

piano l.r.

housle

Štěpán

bubny a činely

piano p.r.

piano l.r.

housle

Štěpán

bubny a činely

piano p.r.

piano l.r.

harmonium

housle

Štěpán

xylofon

piano p.r.

piano l.r.

harmonium

housle

Štěpán

xylofon

str.2

A to je konec